

**Beneficiar:** Liceul cu Program Sportiv, Iași, Aleea Grigore Ghica Vodă, nr. 28  
**Obiectiv:** Refacere și modernizare Sală de forță Liceul cu Program Sportiv -Iași (CORP C3)

Nr.1743/06.07.2023

Aprobat  
**Director,**  
Prof. Tanase Vasile Viciu



## CAIET DE SARCINI

Prin prezentul caiet de sarcini, **Liceul cu Program Sportiv Iași** invită operatorii economici să depună o ofertă pentru atribuirea contractului de lucrări ce are ca obiect: refacere și modernizare Sală de forță Liceul cu Program Sportiv -Iași (CORP C3).

Caietul de sarcini conține precizări privind regulile de bază care trebuie respectate astfel încât potențialii ofertanți să elaboreze propunerea tehnică corespunzător cu necesitățile autorității contractante.

### Descrierea și obiectul contractului

Obiectul contractului de achiziție publică îl constituie: refacere și modernizare Sală de forță Liceul cu Program Sportiv-Iași (CORP C3)

Denumire: Refacere și modernizare Sală de forță Liceul cu Program Sportiv -Iași (CORP C3)

Beneficiar: Liceul cu Program Sportiv Iași

Cod CPV: 45453000-7 Lucrari de reparatii generale si de renovare

Locul de executare: Liceul cu Program Sportiv Iași

Se vor executa lucrări în conformitate cu documentația atașată.

### a.Criteriile de calificare și selecție

1. Orice persoana juridica sau fizica romana ori straina are dreptul de a participa la procedura pentru atribuirea contractului de achizitie publica.

2. Poate fi exclus dintr-o procedura pentru atribuirea contractului de achizitie publica respectiv nu este eligibil orice ofertant aflat in situatiile prtevazute in Legea 98/2016.



Criteriile de calificare și selecție au fost grupate pe următoarele categorii:

### Situația personală a candidatului sau ofertantului:

Declarație privind eligibilitatea în conformitate cu art. 164 din Legea nr. 98/2016.	Cerința minimă: Se completează o declarație pe propria răspundere, în conformitate cu modelul din capitolul Formulare – original.
Declarație privind neîncadrarea în situațiile prevăzute la art. 165 și 167 din Legea nr. 98/2016	Se completează o declarație pe propria răspundere, în conformitate cu modelul din capitolul Formulare – original. Declarația va fi însoțită de următoarele documente: - Certificatul de sarcini fiscale emis de către organele competente ale Ministerului Finanțelor Publice, privind plata obligațiilor bugetare către bugetul general consolidat, din care să reiasă că ofertantul nu are datorii restante la momentul prezentării certificatului; - Certificatul de sarcini fiscale emis de către organismele competente ale Administrației Publice Locale, privind plata obligațiilor bugetare către bugetul administrației publice locale, din care să reiasă că ofertantul nu are datorii restante la momentul prezentării certificatului;
Declarație privind evitarea conflictului de interese în conformitate cu art. 59 și 60 din Legea nr. 98/201	Se completează o declarație pe propria răspundere, în conformitate cu modelul din capitolul Formulare – original. Persoanele cu funcție de decizie în cadrul autorității contractante în ceea ce privește organizarea, derularea și finalizarea procedurii de atribuire.

### Capacitatea de exercitare a activității profesionale

Persoane juridice/fizice române	Certificatul constatator emis de Oficiul Național al Registrului Comerțului, în xerocopie certificată pentru conformitate cu originalul cu semnătură și ștampilă din care să rezulte obiectul de activitate al respectivului operator economic, numele complet, sediul, persoanele autorizate/administratorii. Informațiile cuprinse în certificatul constatator trebuie să fie reale/actuale la momentul prezentării certificatului.  Obiectul contractului trebuie să aibă corespondent în codul CAEN din certificatul constatator emis de Oficiul Național al Registrului Comerțului.
Persoane juridice/fizice străine	Documente edificatoare care să dovedească forma de înregistrare ca persoană juridică sau de înregistrare/atestare din țara în care candidatul/ofertantul este rezident, în xerocopie certificată pentru conformitate cu originalul cu semnătură și ștampilă.

Lista principalelor lucrări în ultimii 5 ani	Se solicită completarea „Declarației privind lista principalelor lucrări executate în ultimii 5 ani” și a unui formular-tabel, cuprinzând valori, perioade prestare, beneficiari/ cantități, după caz, în conformitate cu modelele din capitolul Formulare
Experiență similară	Ofertantul trebuie să prezinte certificări de buna execuție care să indice beneficiarii, valoarea, perioada și locul execuției lucrării. Valoarea cumulată a acestor lucrări trebuie să fie de minim 10.000 lei.
Experiență similară	Ofertantul trebuie să prezinte certificări de buna execuție care să indice beneficiarii, valoarea, perioada și locul execuției lucrării. Valoarea cumulată a acestor lucrări trebuie să fie de minim 10.000 lei.



## **Capacitatea tehnică și/sau profesională**

### **b. Durata contractului și etapizarea acestuia**

Contractul se va derula de la data semnării acestuia de către ambele părți, pe o perioadă de 30 zile.

În cadrul perioadei de execuție a contractului, lucrările vor fi executate etapizat, în funcție de finanțarea asigurată și în baza dispozițiilor autorității contractante.

### **c. Propunerea tehnică**

Propunerea tehnică trebuie să reflecte asumarea de către ofertant a tuturor cerințelor/obligățiilor prevăzute în Caietul de sarcini.

Ofertantul are obligația întocmirii propunerii tehnice astfel încât, în procesul de evaluare, informațiile din propunerea tehnică să permită identificarea facilă a corespondentei cu cerințele tehnice din cadrul caietului de sarcini.

Propunerea tehnică trebuie astfel elaborată, încât să detalieze răspunsul ofertantului la toate cerințele din caietul de sarcini.

Oferta tehnică va conține:

- planul de lucru. Se va prezenta o descriere a modului în care ofertantul înțelege scopul contractului și modul în care și propune să abordeze execuția lucrărilor, pe categorii de activități, astfel cum sunt stipulate soluțiile în proiectul tehnic.

- graficul de execuție lunar, cu valori

Ofertanții vor menționa faptul că la elaborarea ofertei au ținut cont de obligațiile referitoare la condițiile de muncă și protecția muncii, existente la nivel național, precum și că le va respecta pe parcursul îndeplinirii contractului de lucrări. Informații detaliate privind reglementările care sunt în vigoare la nivel național și se referă la condițiile de muncă și protecția muncii, securității și sănătății în muncă, se pot obține de la Inspekția Muncii sau de pe site-ul: <http://www.mmuncii.ro>.

### **d. Propunerea financiară**

Propunerea financiară se va exprima în lei și se va transmite până la data și ora limită de depunere a ofertelor.

În situația în care ofertele clasate pe primul loc au preturi egale, autoritatea contractantă va solicita reofertarea în plic închis, în vederea departajării ofertelor. În solicitare se vor menționa data, locul și ora la care se vor deschide noile oferte.

Propunerea financiară se întocmește conform modelului din capitolul de Formulare - original.

Actul prin care operatorul economic își manifestă voința de a se angaja din punct de vedere juridic în relația contractuală cu autoritatea contractantă, îl reprezintă formularul de oferta.

Calculule aritmetice se vor face cu două zecimale, fără aproximări. Autoritatea contractantă își rezervă dreptul, conform legii, de a solicita orice alte clarificări cu privire la oferta depusă astfel încât adjudecarea ofertei câștigătoare să se facă pe baza tuturor justificărilor prezentate de ofertant. Prețul ofertei din Formularul de oferta trebuie să acopere lucrările descrise din Documentele Ofertei. Nu este acceptată ofertarea pentru o parte din lucrări. Ofertantul va completa prețurile pentru toate lucrările descrise în Listele de cantități.



#### **e. Perioada de valabilitate a ofertelor**

Perioada de valabilitate a ofertelor va fi de 30 zile de la data limită de depunere a ofertelor.

#### **f. Criteriul de atribuire**

Criteriul de adjudecare în cadrul acestei proceduri este prețul cel mai scăzut. În situația în care ofertele clasate pe primul loc au preturi egale, autoritatea contractanta va solicita reofertarea în plic închis, în vederea departajării ofertelor. În solicitare se vor menționa data, locul și ora la care se vor deschide noile oferte.

#### **g. Modalitatea de prezentare și depunere a ofertei**

Adresa la care se depune oferta: Registratura Liceului cu Program Sportiv Iasi..

Ofertantul trebuie să prezinte un exemplar al ofertei și al documentelor ce o însoțesc până la data limită de depunere a ofertelor.

Oferta va fi transmisă în sistemul plicului triplu, ceea ce înseamnă că plicul/coletul cu oferta va include, în interior, trei plicuri separate, sigilate, ștampilate și marcate astfel:

- plicul A - Documentele de calificare;
- plicul B - Oferta tehnică;
- plicul C - Oferta financiară.

Plicul/coletul exterior, în care sunt incluse cele 3 plicuri conform cerințelor de mai sus, va avea înscrise numele/denumirea și adresa completă a ofertantului precum și titlul serviciilor pentru care se depune oferta.

Ofertantul trebuie să sigileze originalul documentelor de calificare, propunerea financiară, propunerea tehnică, în plicuri separate.

Plicurile interioare trebuie marcate cu denumirea și adresa ofertantului și se vor introduce într-un plic exterior netransparent, închis corespunzător - sigilat.

Plicul exterior trebuie să fie marcat cu adresa autorității contractante și cu inscripția " **Comisia de evaluare pentru atribuirea contractului de lucrări ce are ca obiectiv „ Refacere și modernizare Sală de forță Liceul cu Program Sportiv -Iași (CORP C3), A NU SE DESCHIDE ÎNAINTE DE 12.07.2023, ora 09:00**" și să aibă atașată scrisoarea de înaintare.

Documente care însoțesc oferta:

- Scrisoarea de înaintare va fi atașată plicului exterior și va fi ștampilată cu data și ora depunerii ofertei);
- Oferta se va putea depune prin posta sau direct la sediul autorității contractante.
- Ofertanții au obligația de a numerota și de a semna fiecare pagină a ofertei, precum și de a anexa un opis al documentelor prezentate.
- Operatorii economici pot să participe la ședință de deschidere prin reprezentanți desemnați prin împuternicire scrisă.

Oferta, conținând documentele de calificare, propunerea tehnică și propunerea financiară, se va depune în plic închis la sediul Liceului cu Program Sportiv Iași până cel târziu în data de **11.07.2023, ora 14:00**.

Limba de redactare a ofertei este limba română.

#### **h. Deschiderea și evaluarea ofertelor**

1. Ora, data și locul deschiderii ofertelor: sediul Liceului cu Program Sportiv Iasi, data de **12.07.2023, ora 09:00**.



2. Comisia de evaluare va întocmi un proces-verbal de deschidere care urmează să fie semnat atât de către membrii comisiei cât și de către reprezentanții ofertanților care sunt prezenți la deschiderea ofertelor.

3. Fiecare membru al comisiei de evaluare și fiecare ofertant care a semnat procesul-verbal de deschidere au dreptul de a primi o copie de pe acesta.

#### **i. Atribuirea contractului de achiziție publică**

1. Autoritatea contractantă va comunica tuturor ofertanților rezultatul selecției ofertelor în cel mult 3 zile de la data la care comisia de evaluare a stabilit oferta câștigătoare.

2. Nu se acceptă actualizarea prețului contractului.

### **OBLIGAȚIILE EXECUTANTULUI**

□ Obligatia de a executa si finaliza lucrarile precum si de a remedia viciile ascunse, cu atentie si promptitudinea cuvenita, in concordanta cu obligatiile asumate prin contract.

□ Obligatia de a supraveghea lucrarile, de a asigura forta de munca, materialele, instalatiile, echipamentele si toate celelalte obiecte, fie de natura provizorie, fie definitive, cerute de si pentru contract, in masura in care necesitatea asigurarii acestora este prevazuta in contract sau se poate deduce in mod rezonabil din contract.

□ Executantul este pe deplin responsabil pentru conformitatea, stabilitatea si siguranta tuturor operatiunilor executate pe santier precum si pentru procedeele de executie utilizate, cu respectarea prevederilor si a reglementarilor legii privind calitatea in constructii.

□ Executantul are obligatia de a respecta si executa dispozitiile achizitorului in orice problema, mentionata sau nu in contract, referitoare la lucrare. In cazul in care executantul considera ca dispozitiile achizitorului sunt nejustificate sau inoportune, acesta are dreptul de a ridica obiectii, in scris, fara ca obiectiile respective sa il absolve de obligatia de a executa dispozitiile primite, cu exceptia cazului in care acestea contravin prevederilor legale.

□ Executantul este responsabil de trasarea corecta a lucrarilor fata de reperele date de achizitor precum si de furnizarea tuturor echipamentelor, instrumentelor, dispozitivelor si resurselor umane necesare indeplinirii responsabilitatii respective.

□ Pe parcursul executiei lucrarilor si a remedierii viciilor ascunse, executantul are obligatia: De a lua toate masurile pentru asigurarea tuturor persoanelor a caror prezenta pe santier este autorizata si de a mentine santierul (atat timp cat acesta este sub controlul sau) si lucrarile (atat timp cat acestea nu sunt finalizate si ocupate de catre achizitor) in starea de ordine necesara evitarii oricarui pericol pentru respectivele persoane.

De a lua toate masurile rezonabil necesare pentru a proteja mediul pe si in afara santierului si pentru a evita orice paguba sau neajuns provocate persoanelor, proprietatilor publice sau altora, rezultate din poluare, zgomot sau alti factori generate de metodele sale de lucru.

□ Executantul este responsabil pentru mentinerea in buna stare a lucrarilor, materialelor, echipamentelor si instalatiilor care urmeaza sa fie puse in opera la data primirii ordinului de incepere a lucrarii pana la data semnarii procesului verbal de receptie a lucrarii.

□ Executantul va despagubi achizitorul impotriva reclamatilor, actiunilor in justitie, daunelor-interese, costurilor, taxelor si cheltuielilor indiferent de natura lor, rezultand din sau in legatura cu obligatia prevazuta la alin.1, pentru care responsabilitatea revine executantului.

□ Obligatia de a utiliza in mod rezonabil drumurile sau podurile ce comunica cu sau sunt pe traseul santierului si de a preveni deteriorarea si distrugerea acestora de catre traficul propriu sau al oricarui dintre subcontractantii sai, executantul va selecta traseele, va alige si va folosi vehiculele si va limita si repartiza incarcaturile, in asa fel incat traficul suplimentar ce va rezulta in mod inevitabil din deplasarea materialelor, echipamentelor, instalatiilor sau altor asemenea, de pe si pe santier, sa fie limitat, in masura in care este posibil, astfel incat sa nu produca deteriorari sau distrugerii ale drumurilor si podurilor respective.

In cazul in care se produc deteriorari sau distrugerii ale oricarui drum sau pod care comunica cu sau care se afla pe traseul santierului, datorita transportului materialelor, echipamentelor,



instalatiilor sau altor asemenea actiuni, executantul are obligatia de a despagubi achizitorul impotriva tuturor reclamatiilor privind avarierea respectivelor drumuri sau poduri.

□ Pe parcursul executiei lucrarii, executantul are obligatia:

o De a evita, pe cat posibil, acumularea de obstacole inutile pe santier.

o De a depozita sau retrage orice utilaje, echipamente, instalatii, surplus de materiale.

o De a aduna si indeparta de pe santier daramaturile, molozul sau lucrarile provizorii, de orice fel, care nu mai sunt necesare.

□ Executantul are dreptul de a retine pe santier, pana la sfarsitul perioadei de garantie, numai acele materiale, echipamente, instalatii sau lucrari provizorii, care ii sunt necesare in scopul indeplinirii obligatiilor sale in perioada de garantie.

□ Executantul raspunde, potrivit obligatiilor care ii revin, pentru viciile ascunse ale constructiei, ivite intr-un interval de 6 luni de la receptia lucrarii si, dupa implinirea acestui termen, pe toata durata de existenta a constructiei, pentru viciile structurii de rezistenta, urmare a nerespectarii proiectelor si detaliilor de executie aferente executiei lucrarii.

Obligatiile referitoare la sanatatea in munca revin in sarcina executantului.

Orice eveniment, asa cum este el definit de legea 319/2016, privind securitatea si sanatatea in munca, survenit pe perioada derularii contractului, se inregistreaza de catre executant.

## 1. DESCRIEREA LUCRARILOR

Lucrarile necesare:

- Predare-primire amplasament;
- Demontarea ușilor și ferestrelor;
- Desfacerea placajelor, din faianță, gresie și ceramice.
- Desfacerea pardoselilor
- Desfacerea tencuielilor interioare sau exterioare obisnuite la pereți, pe suprafețe care urmează a se tencui.
- Tencuieli interioare/exterioare obișnute executate manual, dritșcuite din gros, la calcane sau interior în poduri, subsoluri etc, cu mortar de var-ciment marca M25-T în grosime medie de 2 cm;
- Mortar simplu pentru tinci
- Adeziv masă spaclu
- Montare usi din tamparie de PVC, cu un singur canat, montate cu dibluri din plastic, etanșarea rosturilor cu spuma poliuretanică și cordon de silicon, având suprafața tocului: până la 2.5 mp inclusiv;
- Tavane suspendate .
- Placaj din faianță la pereți și stâlpi, plăci de aceeași culoare și același format, fixate cu mortar de ciment marca M 100-T cu adaos de var de circa 2 cm grosime, la încăperi cu sprafață mai mică de 10mp
- Faianță decorativă
- Pardoseli din plăci din gresie ceramică pătrate sau dreptunghiulare de aceeași culoare așezate simplu
- Pardoseli PVC
- Demontarea/montare unei vas de closet din faianta complet echipat
- Lavoar portelan sanitar, montat pe pedestal
- Baterie amestec pentru baie cu duș flexibil de 1/2 țoli. Montare cu diblur de lemn pe zid de cărămidă.
- Baterie mono+ fil duș+cadă leader mix albă cod 42107100
- Vopsit interior /exterior cu vopsea acetat polivinil(zugrăveală lavabilă), 2 straturi executare manual pe tencuieli existente;
- Demolarea pereților despărțitori din cărămidă pe muchie de 6-7 cm grosime, executați din cărămidă plină sau găurită în suprafețe de peste 10mp

## 2. PERIOADA DE EXECUTIE

- de la data 15.07.2023 până la data de 15.08.2023.

## 3. MODALITATI DE PLATA



Plata se va face în termen de 30 de zile de la primirea facturii emise de executant, după receptionarea lucrărilor executate

**4. ALTE CERINTE MINIME OBLIGATORII PRECIZRI REFERITOARE LA MATERIALELE FOLOSITE :**

La realizarea lucrărilor vor fi respectate toate normele condițiile tehnice existente în domeniul lucrărilor enumerate mai sus.

Executantul trebuie să utilizeze numai materiale agrementate tehnic.

Lucrările se vor executa îngrijit de bună calitate.

Pe parcursul executiei lucrărilor cât la finalizarea acestora, executantul are obligatia de a evita, pe cât posibil, acumularea de obstacole inutile pe de a depozita retrage orice utilaje, echipamente, instalatii, surplus de materiale de a aduna îndepărta de pe dărămăturile, molozul sau lucrările provizorii de orice fel care nu mai sunt necesare.

În procesul de executie a lucrărilor vor fi respectate toate normele condițiile tehnice existente în domeniul lucrărilor enumerate mai sus. **In acest sens, ofertantul câștigător va prezenta o declaratie pe propria răspundere a reprezentantului legal din care să rezulte că acesta își desfășoară activitatea respectând toate regulile obligatorii prevăzute de reglementările legale referitoare la condițiile de muncă de protecție a muncii în vigoare la nivel national corespunzătoare domeniului de activitate al ofertantului.**

Garantia lucrărilor executate a echipamentelor/produselor instalate trebuie să fie de minim 24 de luni care va curge de la data semnării procesului – verbal de receptie la terminarea lucrărilor sau, dacă este cazul, de la remedierea obiectiunilor constatate prin procesul verbal de receptie la terminarea lucrărilor. de o perioadă de garantie mai mare decât cea prevăzută mai sus.

Perioada de remediere a defectiunilor în perioada de garantie: 2 (două) zile lucrătoare de la notificare, fără costuri pentru autoritatea contractantă.

Oferta va fi fermă.



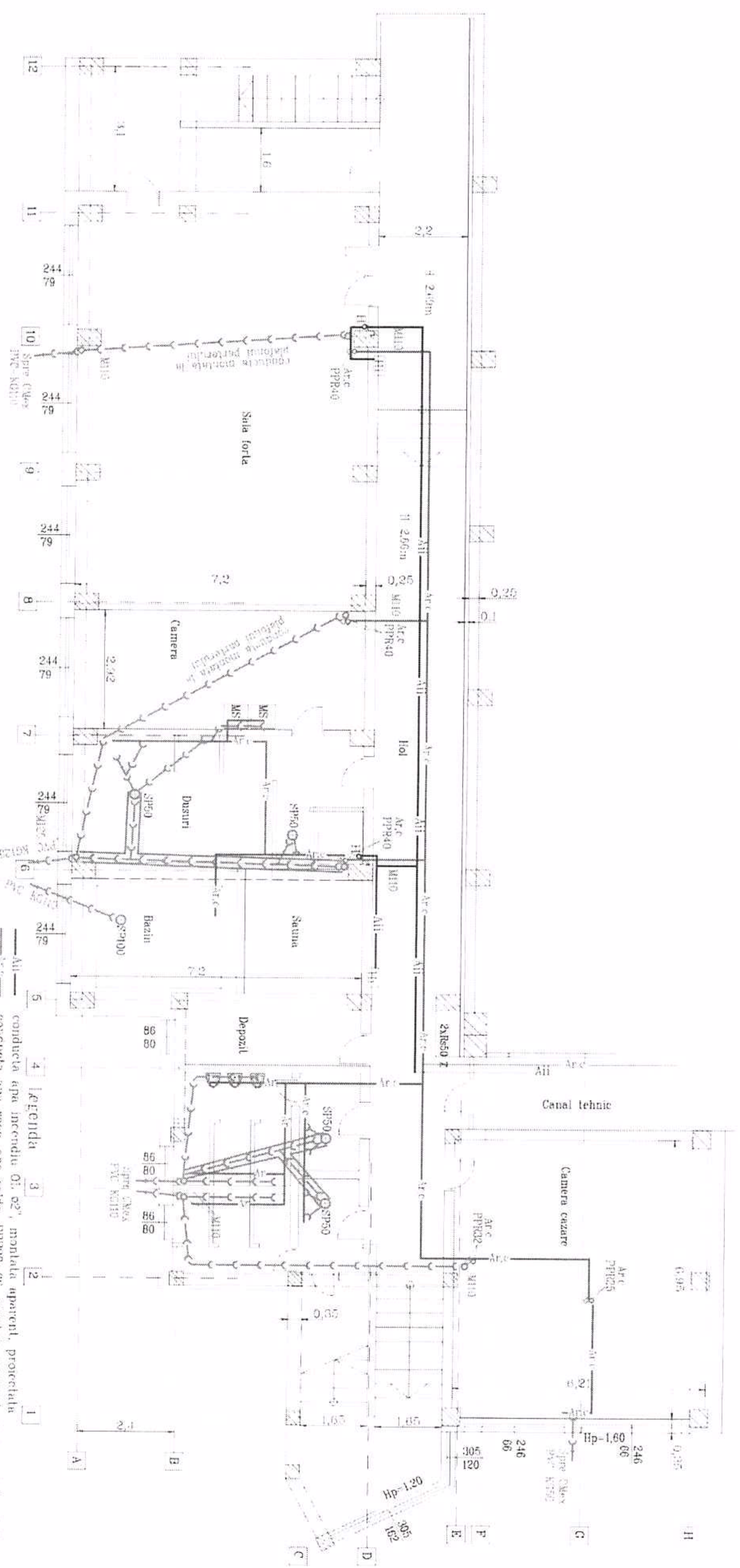

- Legendă**
- 1 conducția apă incendiu Ø1, 02", montată aparent, proiectată
  - 2 conducția apă rece, apă caldă, PPR20-63, montată aparent, care se înlocuiește
  - 3 conducția canalizare menajeră p-p Ø119 125, montată aparent, care se înlocuiește
  - 4 Invar echipat cu baterie monocromandă
  - 5 cadla de dus cu baterie monocromandă
  - 6 vas closet
  - 7 pisuar din portelan
  - 8 sifon de paroseala, existent
  - 9 coloana canalizare menajeră PP50, care se reabilitează
  - 10 coloana canalizare menajeră PPI10, care se reabilitează
  - 11 coloana Ø1, 02" pentru hidranți de incendiu interiori, care se reabilitează
  - 12 hidranți de incendiu interior DN50, existenți

VERIFICATOR / EXPERT	NUMR	SEMNTURA	CERNITA	REFERATE/PERTIZA NR./DATA
<b>S.C. BETA ROMPROIECT S.R.L.</b> J-22-2460-2017				
<b>SPECIFICATIE</b>	NUME	SEMNTATURA	Scara:	Obiectiv:
Sef proiect	Ing. E.O. Bolan		1:100	Reparatii instalatii termice si sanitare (Corp C3)
Proiectat	Ing. E. Rusu			Instalatii sanitare
Desenat	Ing. E. Rusu		Data: 10.2022	PLAN SUBSOL
				Faza: PTH+DE
				Plan S.1



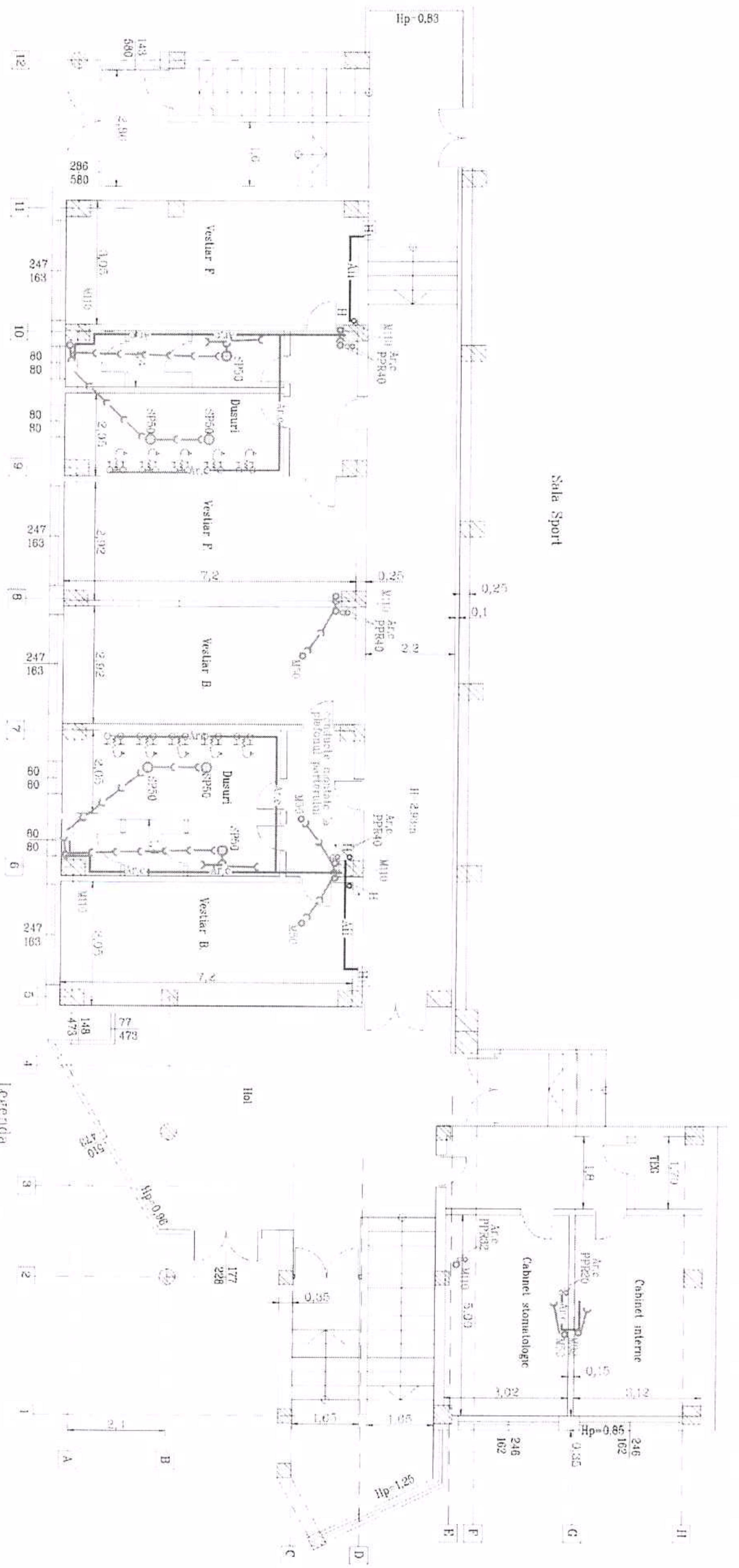

**Legenda**

- conducta apa incendiu Ø1.02", montata aparent, protejata
- conducta apa rece, apa calda, PPR20-32, montata aparent, care se infurceste
- conducta canalizare menajera PP Ø110 125, montata aparent, care se lătureste la voar echipat cu baterie monocomanda
- baterie monocomanda pentru dus, fara cadita
- vas closet
- sifon de pardoseala, existent care se reabiliteaza
- M150 coloana canalizare menajera PPR50, care se reabiliteaza
- M150 coloana canalizare menajera PPH10, care se reabiliteaza
- H20 coloane Ø1.02" pentru hidranti de incendiu interiori care se reabiliteaza
- HI hidranti de incendiu interior Dn50, existenti

VERIFICATOR / EXPERT	NUMAR	SEMANTURA	CEMINTA	REFERINTE/PERTINZA NR./DATA
<b>S.C. BETA ROMPROIECT S.R.L.</b> J-22-2460-2017				
SPECIFICATIE	NUME	SEMANTURA	SCALA:	Obiectiv:
Sof proiect	Ing. E.D. Boian		1:100	Reparati instalati termice si sanitare (Corp C3)
Proiectat	Ing. E. Rusu		Date:	Instalati sanitare
Desenat	Ing. E. Rusu		10.2022	PLAN PARTIER
				Proiect nr. 34
				Faza: PTH+DE
				Plan S.2

Beneficiar: Local cu program sportiv, Iasi  
Alteea Gligora Ghica Voda, nr. 28



## B. DEVIZUL ESTIMATIV AL LUCRĂRILOR ȘI TERMENE DE EXECUȚIE

Pag 1

OBIECTIV: Lucrari de reparatii si intretinere - Liceul cu Program Sportiv Iasi  
 OBIECTUL: Ob. 1. Lucrari de reparatii si intretinere - Liceul cu Program Sportiv Iasi  
 STADIUL FIZIC: 1.1. Lucrari de reparatii si intretinere - Liceul cu Program Sportiv Iasi  
 Beneficiar: Liceul cu Program Sportiv Iasi

### - lei - F3 - LISTA cu cantitati de lucrari pe categorii de lucrari

SECTIUNEA TEHNICA				SECTIUNEA FINANCIARA	
Nr.	Capitolul de lucrari	U.M.	Cantitatea	Pretul unitar (exclusiv TVA) - lei -	TOTALUL (exclusiv TVA) - lei -
0	1	2	3	4	5 = 3 x 4
1	RPCJ35A# (ASIM.) Desfacerea tencuielilor interioare sau exterioare driscuite ,la pereti sau tavane	mp	150,00		
				material:	
				manopera:	
				utilaj:	
				transport:	
2	RPCJ09D1 (ASIM.) Reparatii la tencuieli interioare de 2 cm grosime, driscuite, executate la pereti sau stâlpi pe...zidarie de caramida sau blocuri mici de beton, cu mortar de var-ciment marca 100 - T, pentru sprit si mortar de var-ciment marca M 25-T, pentru grund si ipsos-var marca 10-T, pentru stratul vizibil	mp	150,00		
				material:	
				manopera:	
				utilaj:	
				transport:	
3	CF04XA (ASIM.) Glet de tencuieli int.driscuite sau pe supraf.elembet.aplic.man.de var la per.stil.tav.cu var,ipsos	mp	550,00		
				material:	
				manopera:	
				utilaj:	
				transport:	
3.L	20018827 Glet pentru interior pe baza de ipsos	kg	1.650,00		
4	CF04XB (ASIM.) Glet de tencuieli int.driscuite sau pe supraf.elembet.aplic.man.de var la per.stil.tav.ipsos,pasta i	mp	550,00		
				material:	
				manopera:	
				utilaj:	
				transport:	
4.L	20018828 Glet pentru interior pe baza de ciment	kg	820,00		
5	CN02B+ (ASIM.) Amorsare si vopsitorii interioare cu vopsea lavabila pentru interior, aplicate manual pentru interior (stratul 1 diluat cu 10% apa si stratul 2, nediluat) aplicate pe suprafete vopsite anterior cu produse silimilare sau huma sau var	mp	550,00		
				material:	
				manopera:	
				utilaj:	
				transport:	
5.L	20011250 Amorsa	kg	33,00		
5.L	20011251 Vopsea lavabila pentru interior	kg	375,00		
6	RpEG05A% (ASIM.) Repararea / verificarea tablourilor de distributie electrica / instalatii electrice la incaperi, incinte, etc.	ora	36,00		
				material:	
				manopera:	
				utilaj:	
				transport:	



## STADIUL FIZIC: 1.1. Lucrari de reparatii si intretinere - Liceul cu Program Sportiv Iasi

0	1	2	3	4	5 = 3 x 4
7	RpEE14A% (ASIM.) Montarea intrerupatoarelor, prize, lampi la incaperi, incinte	buc	30,00		
				material:	
				manopera:	
				utilaj:	
				transport:	
7.L	1700028272 Lampa	buc	20,27		
	2				
7.L	20016170 Intrerupator	buc	4,05		
8	RPIXC09A (ASIM.) Lucrari diverse de intretinere / reparatii instalatii sanitare	ora	36,00		
				material:	
				manopera:	
				utilaj:	
				transport:	
9	RPSC22A# (ASIM.) Montarea chiuvetei din fonta emailata sau din gresie antiacida, avind teava de scurgere din material plastic, pe:...zid de caramida sau b.c.a.	buc	3,00		
				material:	
				manopera:	
				utilaj:	
				transport:	
9.L	4201467 Baterie chiuveta	buc	3,00		
9.L	4203337 Ventil scurgere lavoar	buc	3,00		
9.L	2308536 Chiuveta	buc	3,00		
9.L	6700248 Teava din PVC rigid tip U 32x1,6 stas 6675/2	m	1,80		
9.L	6721123 Sifon tip butelie din pp	buc	3,00		
10	RPSB38D# (ASIM.) Montare dusuri	buc	7,00		
				material:	
				manopera:	
				utilaj:	
				transport:	
10.L	7300001 Dus	buc	7,00		
11	RPSC24B1 (ASIM.) Inlocuire completa clos. vas port. sanit sau faianta cu...teava sc. pb rezerv. fonta cu scaun si capac	buc	1,00		
				material:	
				manopera:	
				utilaj:	
				transport:	
11.L	2444690 Vas closet cov2 portelan alb c. 1 s 2066	buc	1,01		
11.L	2452958 Rezervor wc r 2 semiinaltime alb c.1 s 9441	buc	1,00		
11.L	2949482 Rama vas closet placaj fag tip B c.2 cu capac s 3489	buc	1,00		
12	RPCT29XA (ASIM.) Desfacerea placajelor din faianta,gresie si ceramica	mp	110,00		
				material:	
				manopera:	
				utilaj:	
				transport:	
13	CIB04A3+ (ASIM.) Montaj la int. gresie/ faianta (absorbție > 6%)	mp	110,00		
				material:	
				manopera:	
				utilaj:	
				transport:	
13.L	2400257 Placi ceramice (gresie, faianta)	mp	115,50		



## STADIUL FIZIC: 1.1. Lucrari de reparatii si intretinere - Liceul cu Program Sportiv Iasi

0	1	2	3	4	5 = 3 x 4
14	RCSK40C%	(ASIM.) Desfacere pardoseli calde din covor din pvc pe suport sau fara suport textil, mochete, etc	mp	137,00	
				material:	
				manopera:	
				utilaj:	
				transport:	
15	RPCK22A1	(ASIM.) Repararea pardoselilor din linoleum, inclusiv montare covor PVC	mp	137,00	
				material:	
				manopera:	
				utilaj:	
				transport:	
15.L	6715983	Covor PVC Tarkett	mp	143,85	
16	RCSK01I%	(ASIM.) Reparatii strat suport pardoseli (sapa autonivelanta)	mp	137,00	
				material:	
				manopera:	
				utilaj:	
				transport:	
16.L	2101206	Sapa autonivelanta	mc	6,85	
17	CD12A%	(ASIM.) Tavane false metalice montate in rama de ghips	mp	20,00	
				material:	
				manopera:	
				utilaj:	
				transport:	
18	RPCO56A#	(ASIM.) Demontarea tamplarie PVC (usi, ferestre, obloane, masti, etc)	mp	22,00	
				material:	
				manopera:	
				utilaj:	
				transport:	
19	CK33A+	(ASIM.) Usi din PVC, cu un singur canat, montate cu dibluri din plastic, etansarea rosturilor cu spuma poliuretana si cordon de silicon, având suprafata tocului:...până la 2,5 mp inclusiv;	mp	18,00	
				material:	
				manopera:	
				utilaj:	
				transport:	
19.L	6313369	Diblu cu expandare m12 D 16 mm	buc	126,00	
19.L	20012680	Silicon de etansare	l	4,50	
19.L	20010080	Spuma poliuretana	l	5,40	
19.L	6720306	Usa din profile PVC	mp	18,00	
20	NP-03	Articole sala forta	lei	1,00	
				material:	
				manopera:	
				utilaj:	
				transport:	
21	CB14XA	(ASIM.) Schela metalica tubulara pentru lucrari pe supraf. verticale pina la 30 m inaltime inclusiv	mp	300,00	
				material:	
				manopera:	
				utilaj:	
				transport:	
22	TRA01A15	Transportul rutier al...materialelor, semifabricatelor cu autobasculanta pe dist.= 15 km.	tona	15,00	
				material:	
				manopera:	
				utilaj:	
				transport:	



## STADIUL FIZIC: 1.1. Lucrari de reparatii si intretinere - Liceul cu Program Sportiv Iasi

0	1	2	3	4	5 = 3 x 4	
23	TRB05A27	Transportul materialelor prin purtat direct.materiale...incomode sub 25 kg distanta 70m	tona	15,0		
				material:		
				manopera:		
				utilaj:		
				transport:		
	procent	material	manopera	utilaj	transport	total

Cheltuieli directe:

Recapitulatia:

Alte cheltuieli directe:

Contributie  
asiguratorie  
pentru munca  
(CAM)

Cheltuieli  
indirecte

Profit

**TOTAL GENERAL (fara  
TVA):**

TVA:

**TOTAL GENERAL:**



Nr. Crt.	Denumire echipament	Cantitate	Pret	Valoare totala
1	Bară cromată de 35 cm cu piulite de fixare a greutăților 2.5 kg 30 mm	4		
2	Disc Cauciuc 2.5 kg 28 mm Bodybuilding	16		
3	Disc Cauciuc 1.25 kg 28 mm Bodybuilding	12		
4	Ganteră 5 kg Negru	4		
5	Ganteră cross-training 7,5 kg Negru	4		
6	Ganteră cross-training 10 kg Negru	4		
7	Ganteră cross-training 15 kg Negru	4		
8	Ganteră cross-training 20 kg Negru	2		
9	Ganteră cross-training 22,5 kg Negru	2		
10	Stand pentru gantere fixe	1		
11	Disc Bodybuilding Cauciuc 28 mm 5 kg	8		
12	Disc Cauciuc 28 mm 10 kg Bodybuilding	6		
13	Disc Cauciuc 28 mm Bodybuilding 20 kg	4		
14	Bară Bodybuilding 2m 28 mm	2		
15	Discuri olimpice cauciucate 3D -2x2.5 kg			
16	Disc bumper haltere 5 kg, diametru interior 50 mm	24		
17	Disc bumper haltere 15 kg, diametru interior 50 mm	10		
18	Bară haltere 20 kg, manșon 50 mm, priză de 28 mm	1		
19	Bară haltere 20 kg, manșon 50 mm, priză de 28 mm	1		
20	STOP DISC 50 MM	12		
21	Bara olimpica Z 120 cm	2		
22	Bara triceps 30/31 mm	1		
23	Bancă bodybuilding 900 cu grad de înclinare/declinare	2		
24	Bancă profesională pentru greutăți, reglabilă	1		
25	Bancă reglabilă pentru abdomene	1		
26	BANCĂ 500 PLIABILĂ Bodybuilding	1		
27	Bancă înclinată reglabilă negru	1		
28	Bară de tracțiuni Montare pe perete interior și exterior	2		
29	Bară reglabilă flotări la paralele TS100	1		
30	Spalier gimnastica dimensiuni la alegere înălțime 240	2		
31	Spalier gimnastica dimensiuni la alegere înălțime 275	2		
32	Stand pentru haltere, alb	1		
33	Stație de antrenament încărcare greutate 1000kg, înălțime 215cm	1		
34	Banca de hiperextensii lombari pliabilă, greutate susținută 150kg	1		
35	Minge Medicinală 2 kg albastră	2		
36	Minge Medicinală 3 kg albastră	2		
37	Minge Medicinală Fitness 5 kg Diametru 24 cm Negru	2		
38	Oglinzi perete-12 mp	1		
	TOTAL:			0

**C. AUTORIZATIA DE CONSTRUIRE, AVIZELE ȘI APROBĂRILE NECESARE**

Nu este cazul